

GEOMETRICKÝ PLÁN pro vyznačení a změnu obvodu budovy a změnu hranic pozemků	Geometrický plán ověřil úředně oprávněný zeměměřický inženýr:	Stejnopis ověřil úředně oprávněný zeměměřický inženýr:
	Jméno, příjmení: <i>Ing. Petr Bauer</i>	Jméno, příjmení:
	Číslo položky seznamu úředně oprávněných zeměměřických inženýrů: <i>381/95</i>	Číslo položky seznamu úředně oprávněných zeměměřických inženýrů:
	Dne: <i>14.08.2017</i> Číslo: <i>118/17</i>	Dne: Číslo:
Náležitostmi a přesností odpovídá právním předpisům.	Tento stejnopis odpovídá geometrickému plánu v elektronické podobě uloženému v dokumentaci katastrálního úřadu.	Ověření stejnopisu geometrického plánu v listinné podobě.
Vyhotovitel: <i>Geo Bauer s.r.o.</i> <i>Lísková 12</i> <i>312 00 Plzeň</i>	Katastrální úřad souhlasí s očíslováním parcel.	
Číslo plánu: <i>300-16/2017</i>		
Okres: <i>Plzeň-sever</i>		
Obec: <i>Kunějovice</i>		
Kat. území: <i>Kunějovice</i>		
Mapový list: <i>Manětín 2-7/4</i>		
Dosavadním vlastníkům pozemků byla poskytnuta možnost seznámit se v terénu s průběhem navrhovaných nových hranic, které byly označeny předepsaným způsobem: <i>viz seznam souřadnic</i>		

VÝKAZ DOSAVADNÍHO A NOVÉHO STAVU ÚDAJŮ KATASTRU NEMOVITOSTÍ

Dosavadní stav			Nový stav																			
Označení pozemku parcelním číslem	Výměra parcely		Druh pozemku	Označení pozemku parcelním číslem	Výměra parcely		Druh pozemku	Typ stavby	Způsob využití	Způsob využití	Způsob využití	Způsob využití	Způsob využití	Porovnání se stavem evidence právních vztahů								
	ha	m ²	Způsob využití		ha	m ²	Způsob využití	Díl přecházející z pozemku označeného v katastru nemovitostí						dřívější poz.evidenci	Číslo listu vlastnictví	Výměra dílu		Označení dílu				
													ha	m ²								
27/3	2	00	zahrada	27/3	1	95	zahrada						0									
837/1	13	51	<u>ost. pl.</u> <u>ost.kom.</u>	837/1	13	03	<u>ost. pl.</u> <u>ost.kom.</u>						0									
				837/5		12	<u>ost. pl.</u> <u>jiná pl.</u>						0	837	10001			12				
870	2	07	<u>ost. pl.</u> <u>ost.kom.</u>	zaniká																		
890		87	<u>ost. pl.</u> <u>jiná pl.</u>	zaniká																		
st. 25/1	1	23	<u>zast. pl.</u>	st. 25/1	5	77	<u>zast. pl.</u>	<u>č.p. 32</u> <u>rod. dům</u>					0	st. 25/1		36		1	23	celá		
														st. 25/3		36		1	19	celá		
														27/3		36			5	a		
														870		36		2	07	celá		
														890		36			87	celá		
														837	10001				36	b		
																			5	77		
st. 25/3	1	19	<u>zast. pl.</u> <u>sp. dvůr</u>	zaniká																		
		20	87																			
<i>Parcelly zjednodušené evidence - PK</i>																						
837		50	00	837		49	52						0			10001						

Výkaz údajů o bonitovaných půdně ekologických jednotkách (BPEJ) k parcelám nového stavu

Parcelní číslo podle		Kód BPEJ	Výměra		BPEJ na dílu parcely	Parcelní číslo podle		Kód BPEJ	Výměra		BPEJ na dílu parcely
katastru nemovitostí	zjednodušené evidence		ha	m ²		katastru nemovitostí	zjednodušené evidence		ha	m ²	
27/3		55001		1 95		837	53014		49	52	

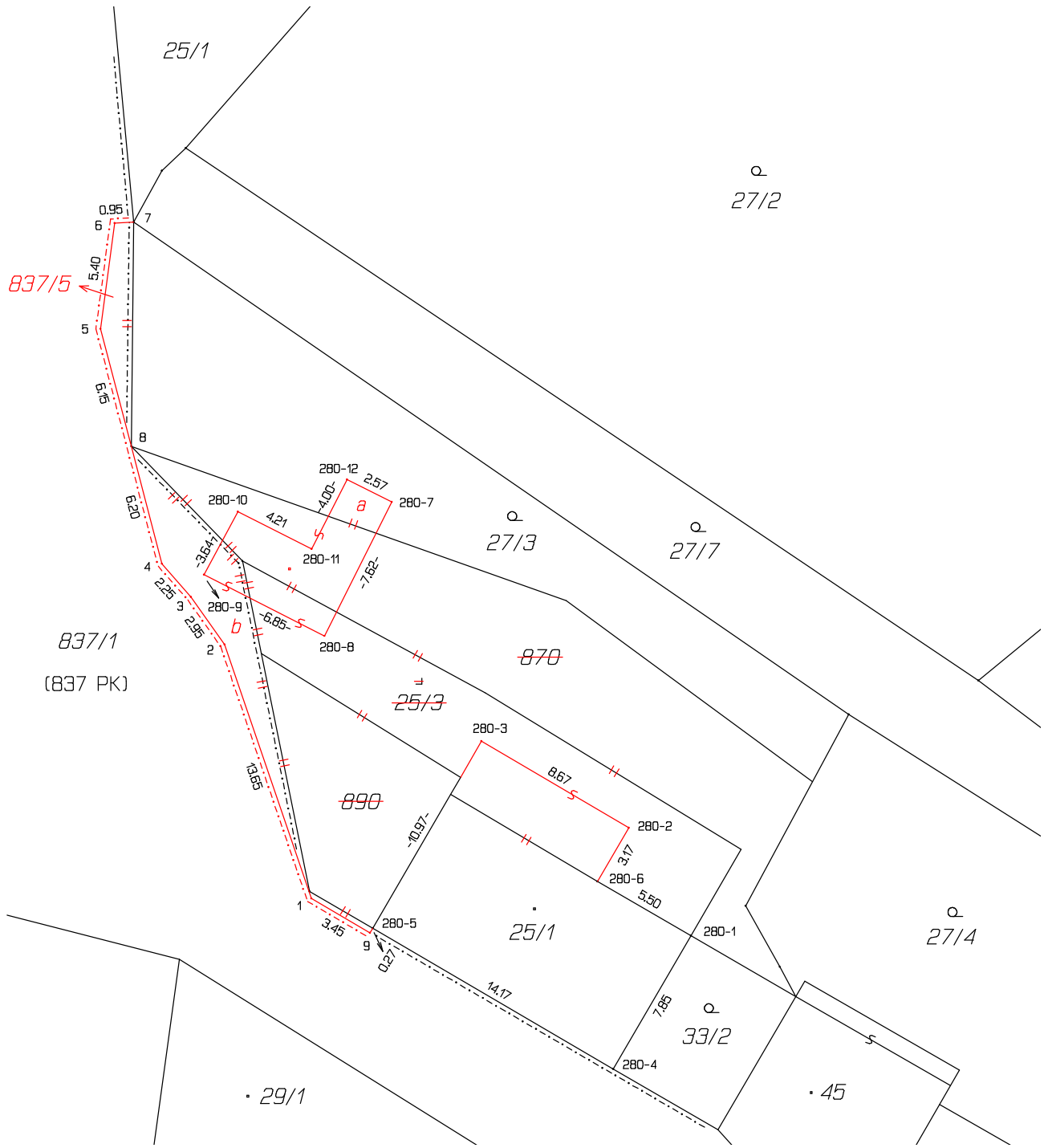

Seznam souřadnic (S-JTSK)

Číslo bodu	Souřadnice pro zápis do KN			Poznámka
	Y	X	Kód kvality	
280-1	830595.29	1055543.05	3	roh budovy
280-2	830598.44	1055537.58	3	roh budovy
280-3	830605.90	1055533.17	3	roh budovy
280-4	830599.23	1055549.83	7	roh budovy
280-5	830611.41	1055542.68	7	roh budovy
280-6	830600.02	1055540.31	3	roh budovy
280-7	830610.44	1055521.01	3	roh budovy
280-8	830613.86	1055527.81	3	roh budovy
280-9	830619.95	1055524.71	3	roh budovy
280-10	830618.24	1055521.51	3	roh budovy
280-11	830614.51	1055523.40	3	roh budovy
280-12	830612.72	1055519.86	3	roh budovy
1	830614.52	1055541.17	3	roh podezd. plotu
2	830618.91	1055528.25	3	roh podezd. plotu
3	830620.61	1055525.84	3	roh podezd. plotu
4	830622.09	1055524.15	3	žel. sloupek plotu
5	830625.20	1055512.21	3	žel. sloupek plotu
6	830624.49	1055506.84	3	žel. sloupek plotu
7	830623.53	1055506.79	7	dř. sloupek plotu
8	830623.64	1055518.18	7	dř. kolík
9	830611.55	1055542.91	3	roh podezd. plotu